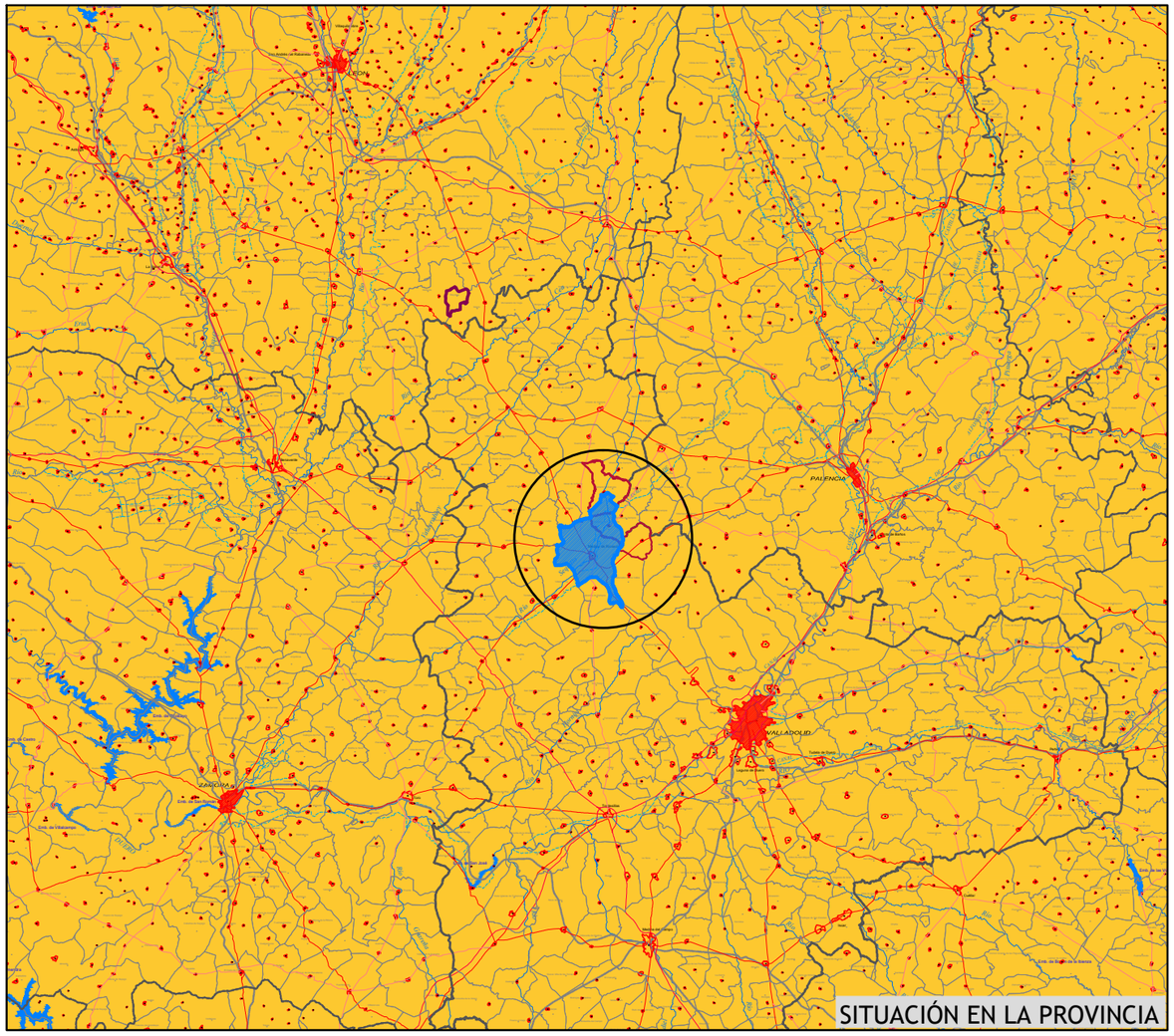

SITUACIÓN EN LA PROVINCIA

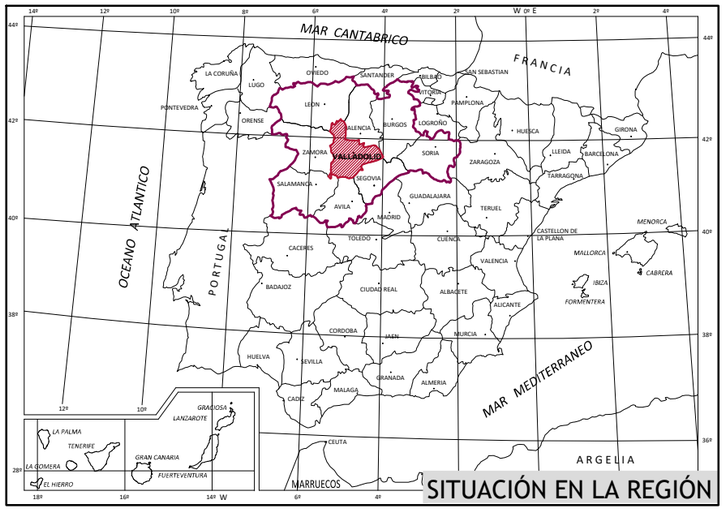

SITUACIÓN EN LA REGIÓN

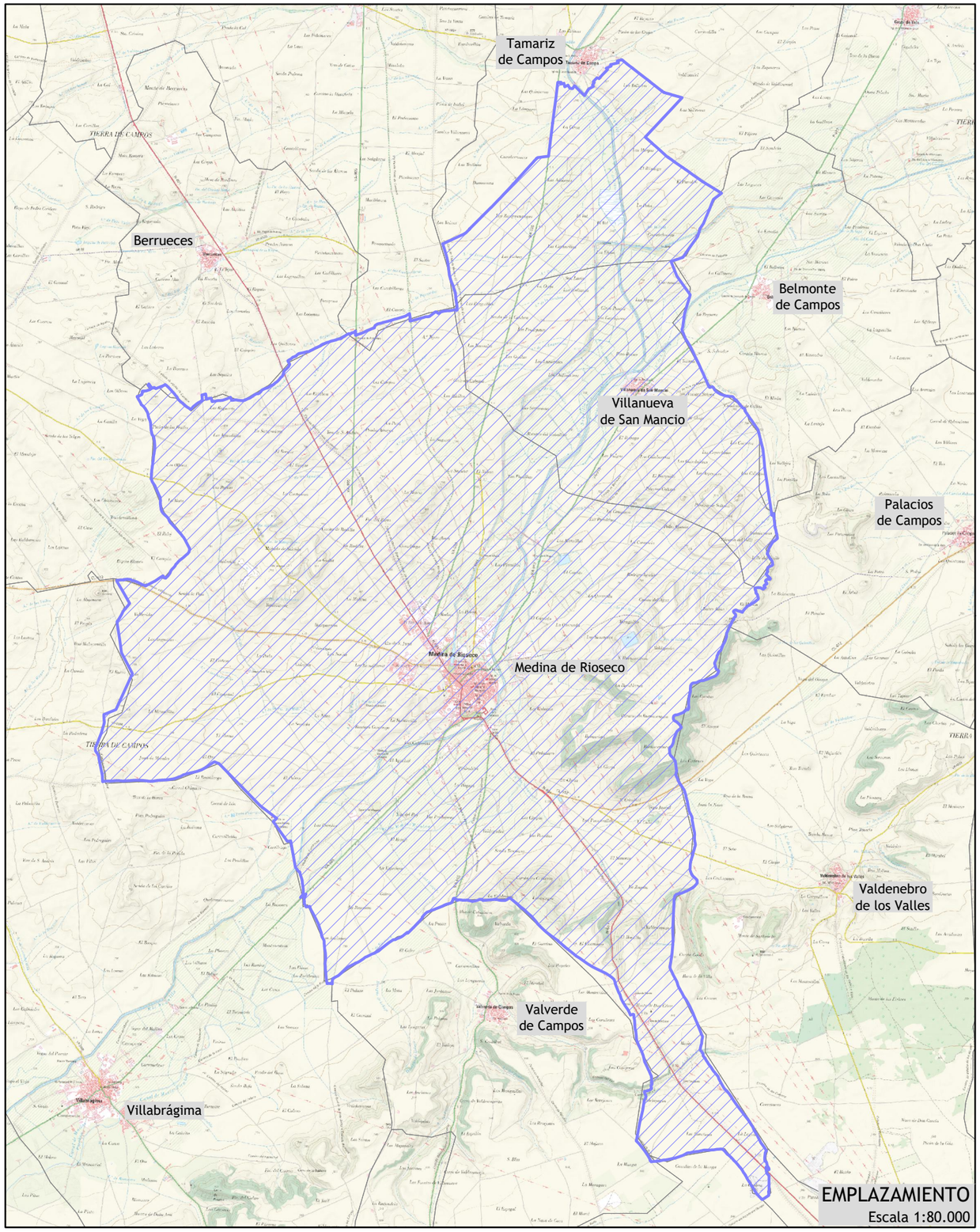

EMPLAZAMIENTO
Escala 1:80.000

Junta de Castilla y León
Consejería de Agricultura, Ganadería y Desarrollo Rural
Viceconsejería de Desarrollo Rural
Dirección General de Desarrollo Rural

Proyecto:
ESTUDIO TÉCNICO PREVIO DE LA ZONA DE CONCENTRACIÓN PARCELARIA DE MEDINA DE RIOSECO, VILLANUEVA DE SAN MANCIO Y TAMARIZ DE CAMPOS-REGADIO. (VALLADOLID)

N

Plano: SITUACIÓN Y EMPLAZAMIENTO

Plano nº: 1

EL INGENIERO AGRÓNOMO:	EL INGENIERO TÉCNICO AGRÍCOLA:	Vº Bº EL JEFE DE ÁREA DE ESTRUCTURAS:	Escala: varias escalas
D. JOSÉ ALBERTO RUIZ MANCEBO	D. Mª ELENA ESTEBAN RODRIGO	D. CRISTÓBAL HERRANZ ROSA	Fecha: Abril 2.022